アパート

インターネット無料！安心なモニターホン付きドアホン

シャーメゾンコトンＢ Ｂ１０１号室

青森県八戸市大字中居林字綿ノ端３４－１

月額賃料　6.8万円　　間取り　1LDK

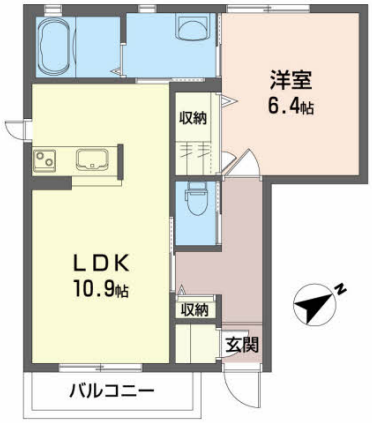

備考	契約更新時、更新料：20,000円を頂戴します。／諸費用及び、契約に要する費用は別途打合せ ●「シャーメゾンライフSUPPORT２４」（月額880円税込）にご加入いただきます。 ●火災保険へのご加入が条件となります。 ●保証人不要プラン『らくらくパートナー』 ［新規契約時］事務手数料：３３，０００円（税込）、［毎月］保証料：月額賃料等の２％ 上記入居諸条件以外に、退去クリーニング費用 55,000円 が必要です。

種 別	アパート	態 様	仲介
問合せ番号	SH65		
交 通	八戸線 本八戸駅 南部バス約28分、中居林 バス停 徒歩約50分(4,000ｍ)		

坪単価			
敷 金	無し	礼 金	賃料×1
共益費	4,000円	仲介料	賃料＋消費税
前家賃	賃料×1	管理費	無し
契 約	2年		

間取り詳細	ＬＤＫ 10.9・洋室 6.4（帖）		
坪 数		占有面積	44.5㎡
築年月日	2012年1月下旬	構 造	軽量鉄骨造
物件の階数	101号室/1階	ベランダ	
入居可能日	即入居可	保 険	要加入
駐車場	2台無料	ペット	不可
バ ス	ユニットバス（追い炊き機能付）	トイレ	洗浄機能付便座
学区（小）		学区（中）	
設 備	ＬＧＢＴＱフレンドリー／高齢者対応可／シャワー／物干し／エアコン／複層ガラス／玄関鍵（デジタルロック）／カラーモニタ付ドアホン／ＩＨクッキングヒーター／給湯器（追焚機能付）／電気温水器／給湯箇所（浴室・台所・洗面所）／バス・トイレ（セパレイト）／２４Ｈ換気システム／浴室乾燥機（暖房乾燥）／洗髪洗面化粧台／トイレ（洗浄機能付便座）／蓄熱暖房機／フローリング／インターネット無料（Ｗｉ－Ｆｉ対応）／オール電化		

こころとこころで暮らしを紡ぐ
あい不動産
青森県知事免許（2）第3506号
〒031-0803 青森県八戸市諏訪3-2-21
[営業] 10:00～17:00　[定休] 水曜・日曜・祭日
http://www.ai-re.jp/
※ 内覧をご希望の方はご予約をお願いします。
0178-22-1888
FAX.0178-22-1988