アパート

インターネット（D.U-NET）無料♪ショッピングセンターまで徒歩圏内です！

ララ・グラシア 101号室

八戸市田向5-23-1

月額賃料　6.0万円　　間取り　1LDK

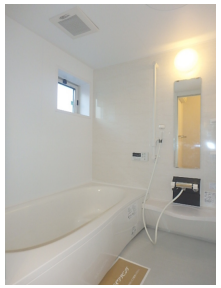

備考	更新料1ヶ月、ﾙｰﾑｸﾘｰﾆﾝｸﾞ料金49,500円 機関保証加入必須。初回保証料３５０００円、月額保証料賃料等総額の１％＋８００円/月(その他商品あり) ６５歳以上の方の契約は定期借家契約（２年再契約型）、機関保証の加入が必須となります（初回保証料：月額賃料等合計額×１００％,更新：２万円／１年） 電気は通電の手続きが不要、賃料等と一緒のお支払いが可能な大和リビングの電気配給サービスを推奨します(ただしＺＥＨ-M物件の場合は当社からの配給に限ります)。

種 別	アパート	態 様	仲介
問合せ番号	da5		
交 通	市営バス 松ヶ崎バス停 徒歩3分		

坪単価			
敷 金	無し	礼 金	無し
共益費	4,500円	仲介料	賃料＋消費税
前家賃	賃料×1	管理費	
契 約	2年		

間取り詳細	ＬＤＫ１０.４・洋４.６		
坪 数		占有面積	４２.８２㎡
築年月日	2014年3月	構 造	軽量鉄骨造
物件の階数	1階	ベランダ	
入居可能日	即入居可	保 険	家財保険加入の必要があります。
駐車場	2台無料	ペット	不可
バ ス	ユニットバス 追焚機能付	トイレ	温水洗浄便座
学区（小）	吹上小学校	学区（中）	第一中学校
設 備	ガス種別：プロパン排水：公共下水 ーユニットバス室内洗濯機置場デジタル放送インターネット接続バス・トイレ別シューズボックス住宅用火災警報器フローリング駐輪場ウォークインクローゼット居室照明BSアンテナ物置洗髪洗面化粧台追い焚き給湯ペアガラスモニタ付インターホン温水洗浄暖房便座エアコン(1台) ALSOKホームセキュリティ		

こころとこころで暮らしを紡ぐ
あい不動産
青森県知事免許（2）第3506号
〒031-0803 青森県八戸市諏訪3-2-21
[営業] 10:00～17:00　[定休] 水曜・日曜・祭日
http://www.ai-re.jp/
※ 内覧をご希望の方はご予約をお願いします。
0178-22-1888
FAX.0178-22-1988

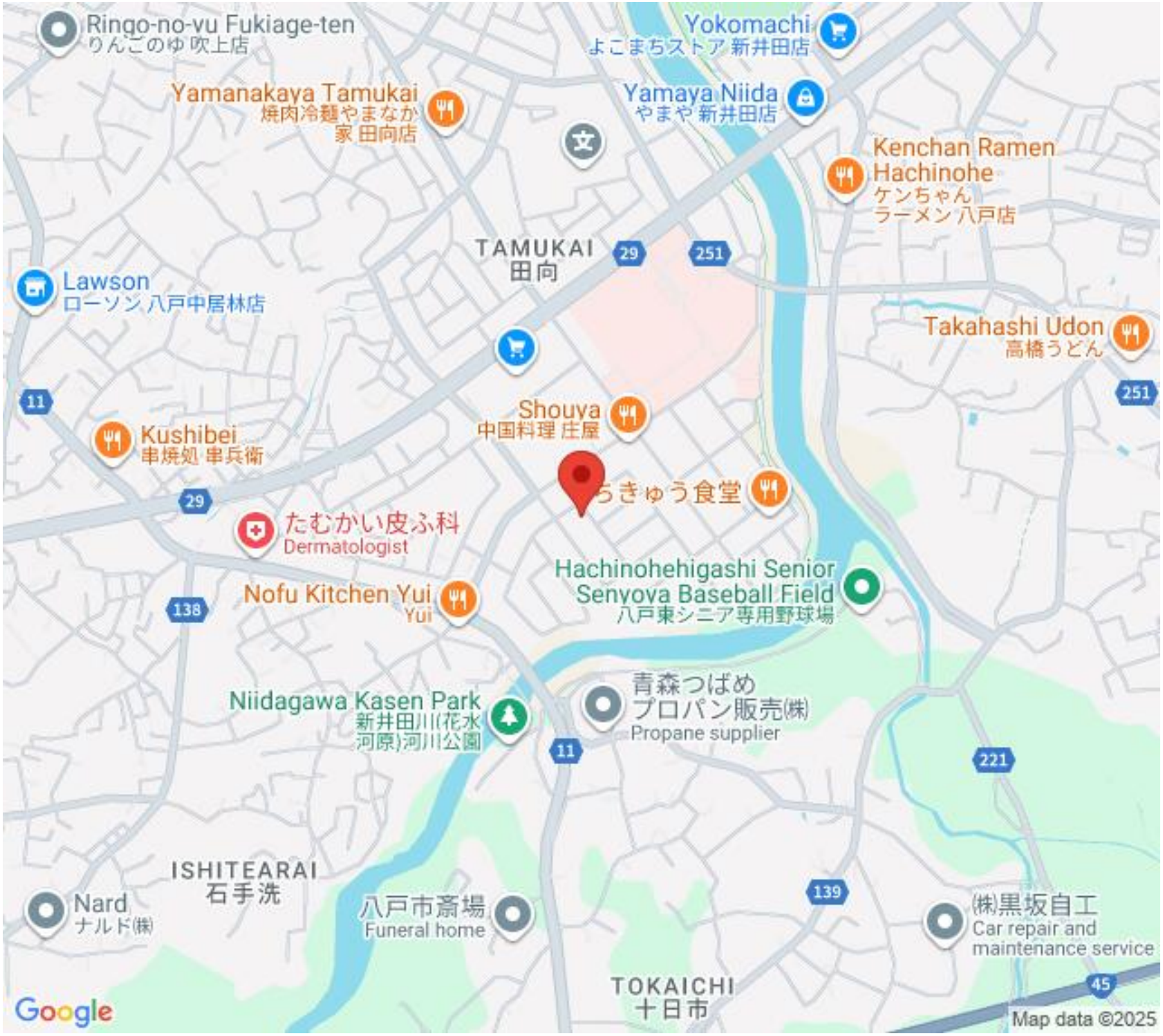
Ringo-no-yu Fukiage-ten
りんごのゆ 吹上店
Yokomachi
よこまちストア 新井田店
Yamanakaya Tamukai
焼肉冷麺やまなか
家 田向店
Yamaya Niida
やまや 新井田店
Kenchan Ramen Hachinohe
ケンちゃん
ラーメン 八戸店
TAMUKAI
田向
29
251
Lawson
ローソン 八戸中居林店
Takahashi Udon
高橋うどん
11
251
Shouya
中国料理 庄屋
Kushibei
串焼処 串兵衛
ちきゅう食堂
29
たむかい皮ふ科
Dermatologist
Hachinohehigashi Senior Senyova Baseball Field
八戸東シニア専用野球場
Nofu Kitchen Yui
Yui
138
Niidagawa Kasen Park
新井田川(花水河原)河川公園
青森つばめ
プロパン販売㈱
Propane supplier
11
221
ISHITEARAI
石手洗
Nard
ナルド㈱
八戸市斎場
Funeral home
139
㈱黒坂自工
Car repair and maintenance service
TOKAICHI
十日市
45
Google
Map data ©2025