アパート

新築☆設備充実！雨の日にも嬉しい浴室乾燥機、サンルーム付きです。

メゾンソレイユＶ

青森県八戸市大字妙字古戸９－１、９－３詳細未定

月額賃料　7.1万円　　間取り　1LDK

完成予想図

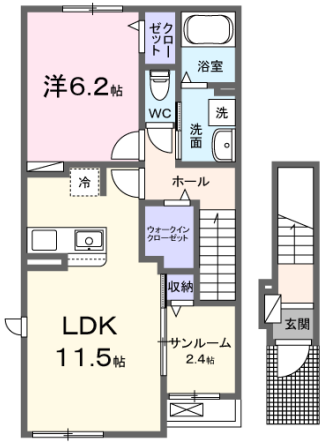

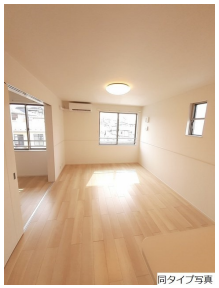

備考	・保証会社原則加入 保証委託料 契約時：22,000円 月額：賃料総額の2.2%又は5.5%必要。 ・月額保証委託料：1,672円 (2.2%プランの場合) ・契約時に退去時のクリーニング費として、￥55,000が必要となります。 ・賃料等月額を口座引落とし、クレジットカードでお支払いいただく場合は、 毎月のお支払い額に加え収納手数料 170円（月額）が別途かかります。 ・「24時間サポート費用 330円（月額）」が必要となります。 ・更新事務手数料 22,000円 ・鍵セット費 3,300円

種 別	アパート	態 様	仲介
問合せ番号	DT15		
交 通	八戸線 本八戸駅 バス 30分 (バス停)古戸口 徒歩5分		

坪単価			
敷 金	無し	礼 金	賃料×1
共益費	4,500円	仲介料	賃料＋消費税
前家賃	賃料×1	管理費	無し
契 約			

間取り詳細	洋６．２・ＬＤＫ１１．５		
坪 数		占有面積	50.96㎡
築年月日	2024年8月	構 造	木造
物件の階数	201号室/2階	ベランダ	
入居可能日	2024年8月下旬	保 険	要加入
駐車場	2,200円 ～ 5,500円	ペット	不可
バ ス	ユニットバス（追い炊き機能付）	トイレ	温水洗浄便座
学区（小）	新井田小学校	学区（中）	大館中学校
設 備	浴室/ネット使用料不要/追焚機能浴室/浴室乾燥機/ウォークインクロゼット/システムキッチン/TVインターホン/宅配ボックス/防犯カメラ/バストイレ別/エアコン2台/照明付き/シャワー付洗面台/温水洗浄便座/IHヒーター/浄水器/物置/シューズボックス/BS/24時間換気/複層ガラス/クロゼット/洗濯機置場（室内）/洗面所独立/専用ゴミ置き場/給湯/シャワー/室内物干し/角住戸/最上階/ZEHオリエンテッド/2階以上/セキュリティキー/24時間管理/ホームセキュリティ/敷金不要/保証人不要/敷金ゼロプラン利用可/サンルーム/LGBTQフレンドリー/家具家電レンタル利用可 ※（注） ご利用の際、別途カートリッジ代が必要です。		

こころとこころで暮らしを紡ぐ
あい不動産
青森県知事免許（2）第3506号
〒031-0803 青森県八戸市諏訪3-2-21
[営業] 10:00～17:00　[定休] 水曜・日曜・祭日
http://www.ai-re.jp/
※ 内覧をご希望の方はご予約をお願いします。
0178-22-1888
FAX.0178-22-1988

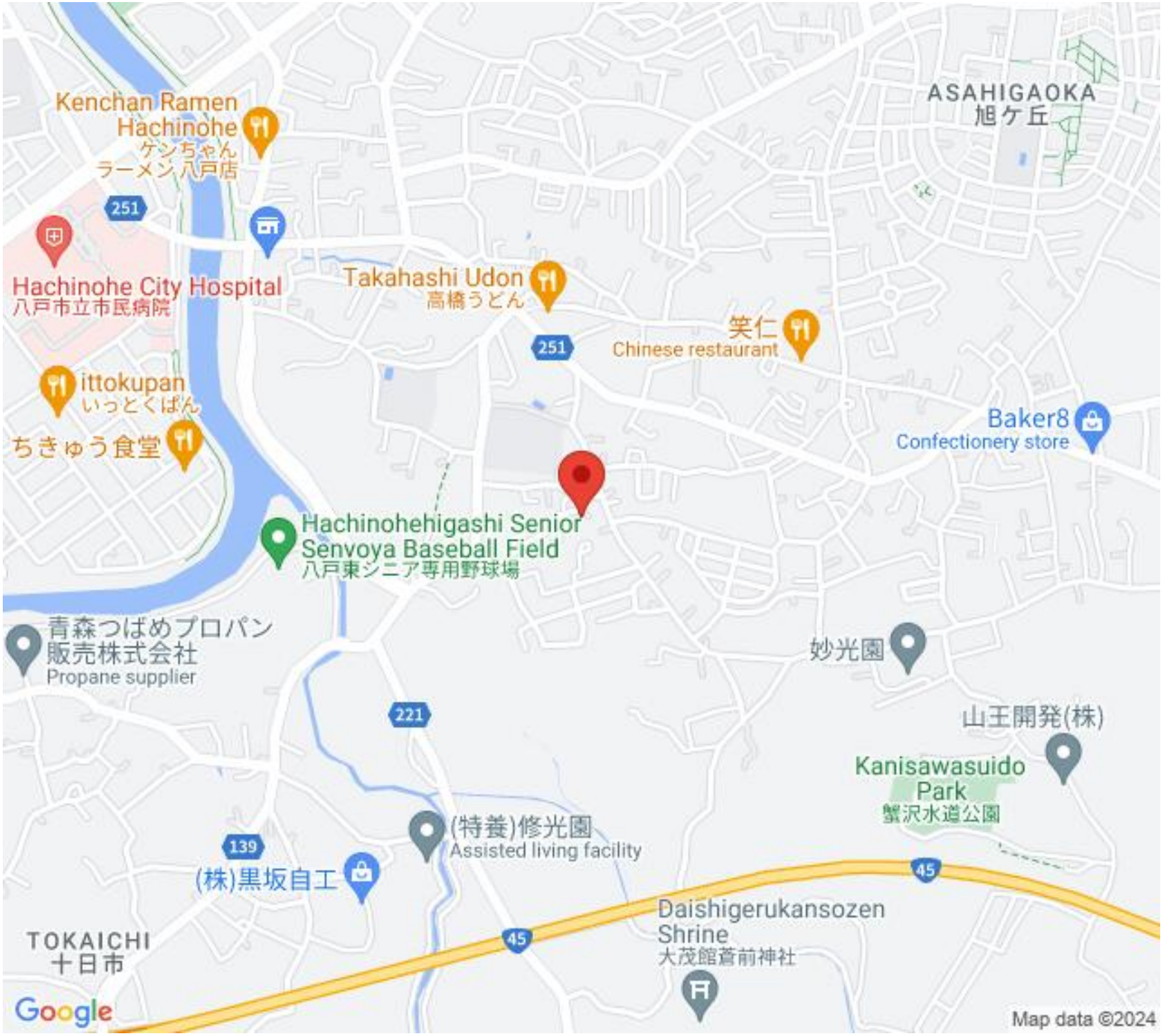
Kenchan Ramen Hachinohe
ケンちゃんラーメン八戸店
251
Hachinohe City Hospital
八戸市立市民病院
Takahashi Udon
高橋うどん
251
笑仁
Chinese restaurant
ittokupan
いっとくぱん
ちきゅう食堂
Baker8
Confectionery store
Hachinohehigashi Senior Senvoya Baseball Field
八戸東シニア専用野球場
青森つばめプロパン販売株式会社
Propane supplier
妙光園
221
山王開発(株)
Kanisawasuido Park
蟹沢水道公園
(特養)修光園
Assisted living facility
139
(株)黒坂自工
45
Daishigerukansozen Shrine
大茂館蒼前神社
45
TOKAICHI
十日市
ASAHIGAOKA
旭ケ丘
Google
Map data ©2024