アパート

主要道路にアクセスしやすい立地、駐車場1台無料一人暮らしにオススメ！

共栄ハイツ

八戸市田面木字下田面木13-6

月額賃料　3.1万円　　間取り　1K

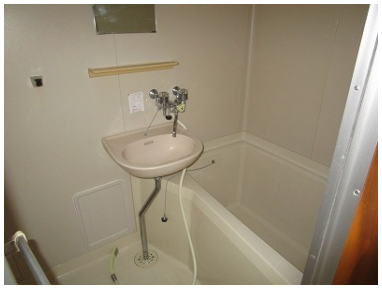

種 別	アパート	態 様	仲介
問合せ番号	Z400		
交 通	田面木バス停 徒歩２分		

坪単価			
敷 金	賃料×2	礼 金	無し
共益費	無し	仲介料	賃料＋消費税
前家賃	賃料×1	管理費	
契 約	2年		

間取り詳細	洋6帖、K3帖		
坪 数		占有面積	21.45㎡
築年月日	1988年10月	構 造	鉄骨造 地上2階
物件の階数	102号室/1階	ベランダ	
入居可能日	即入居可	保 険	要加入
駐車場	1台 無料	ペット	不可
バ ス	ユニットバス	トイレ	洋式水洗
学区（小）	田面木小学校	学区（中）	根城中学校
設 備	上水道（公営）・下水道（浄化槽）・ガス（LPガス）・エアコン・FFストーブ・照明器具・網戸		

備考	個人契約の場合は保証会社と保証委託契約が必要です。（別途保証料：月額賃料等合計の80%） ※単身での入居希望の場合、リーガルスムーズ社との契約が必要となり、家賃の他に別途月額1,000円（税込）がかかります。 火災保険加入は必須となります。

こころとこころで暮らしを紡ぐ
あい不動産
青森県知事免許（2）第3506号
〒031-0803 青森県八戸市諏訪3-2-21
[営業] 10:00～17:00　[定休] 水曜・日曜・祭日
http://www.ai-re.jp/
※ 内覧をご希望の方はご予約をお願いします。
0178-22-1888
FAX.0178-22-1988

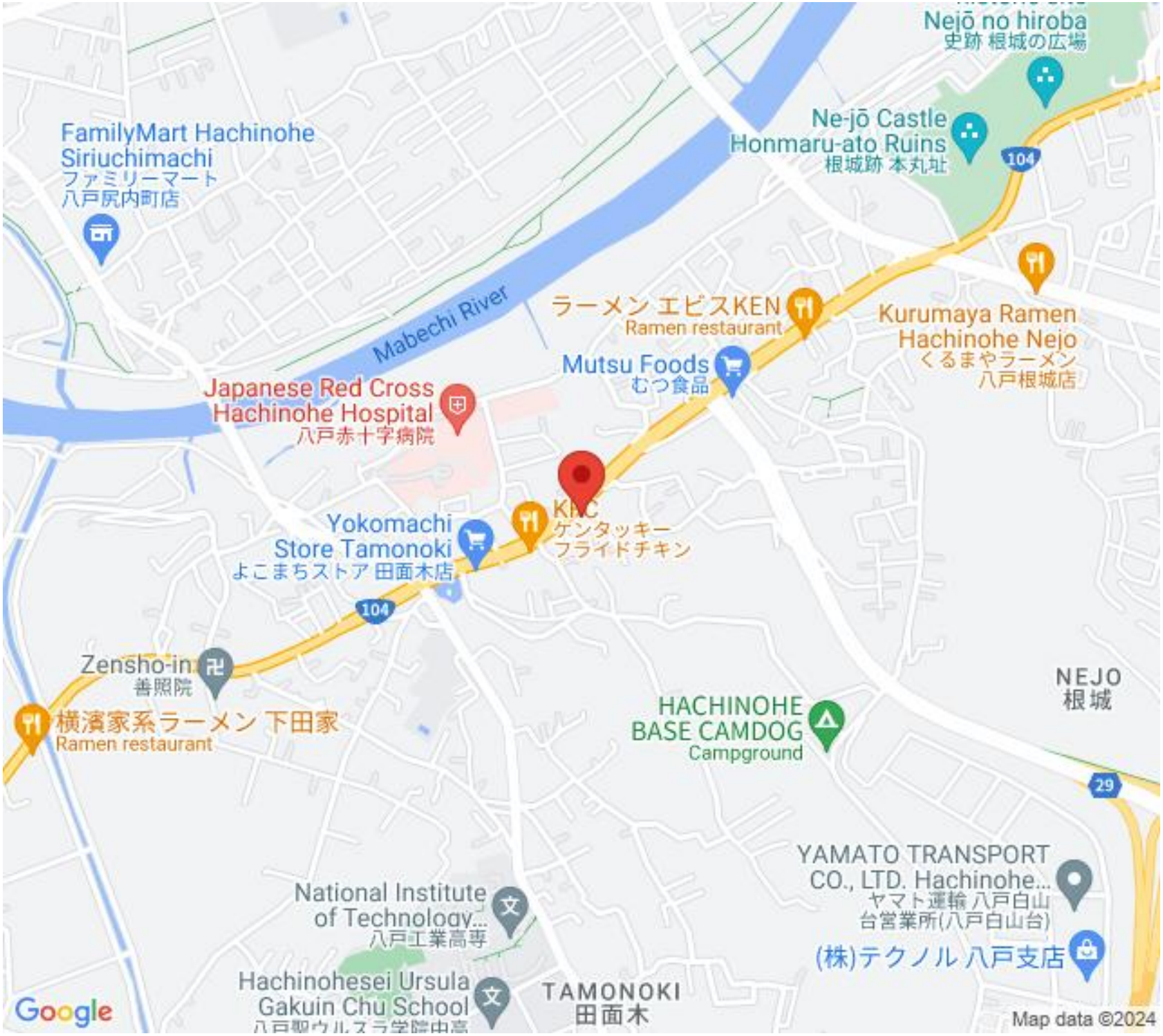
Nejō no hiroba
史跡 根城の広場
Ne-jō Castle
Honmaru-ato Ruins
根城跡 本丸址
104
FamilyMart Hachinohe
Siriuchimachi
ファミリーマート
八戸尻内町店
Mabechi River
ラーメン エビスKEN
Ramen restaurant
Kurumaya Ramen
Hachinohe Nejo
くるまやラーメン
八戸根城店
Mutsu Foods
むつ食品
Japanese Red Cross
Hachinohe Hospital
八戸赤十字病院
KFC
ケンタッキー
フライドチキン
Yokomachi
Store Tamonoki
よこまちストア 田面木店
104
Zensho-in
善照院
横濱家系ラーメン 下田家
Ramen restaurant
HACHINOHE
BASE CAMDOG
Campground
NEJO
根城
29
YAMATO TRANSPORT
CO., LTD. Hachinohe...
ヤマト運輸 八戸白山
台営業所(八戸白山台)
(株)テクノル 八戸支店
National Institute
of Technology...
八戸工業高専
Hachinohesei Ursula
Gakuin Chu School
TAMONOKI
田面木
Google
Map data ©2024